

Kepada seluruh peserta seleksi tahap lanjut, tahap Tes Psikologi telah selesai dilaksanakan. Tahapan selanjutnya adalah Tes Kesehatan.

Hari, Tanggal	Kegiatan
Senin, 13 Agustus 2018	Tes Psikologi
Selasa, 14 Agustus 2018	Tes Kesehatan
Rabu, 15 Agustus 2018	Tes Kompetensi Teknis dan Kompetensi Inti
Kamis, 16 Agustus 2018	Tes Kompetensi Teknis dan Kompetensi Inti

Sesuai dengan pengumuman kami sebelumnya bahwa hasil dari seleksi psikologi akan dipublikasikan pada hari yang sama, untuk itu pada dokumen ini telah tercantum daftar nama peserta yang lolos seleksi psikologi.

Kepada peserta yang lolos seleksi psikologi kami ucapkan selamat mengikuti seleksi selanjutnya yaitu tes kesehatan. Kepada peserta yang tidak lolos mohon tidak berkecil hati dan selamat mencoba di kesempatan berikutnya.

Pada dokumen ini telah tercantum lokasi dan denah Unit Kesehatan Industri (Kesind) PT PAL Indonesia (Persero), mohon kehadiran peserta di lokasi tes paling lambat pukul 07.00 WIB.

Lokasi Unit Kesehatan Industri (Kesind)
PT PAL Indonesia (Persero)



PT PAL INDONESIA (PERSERO)

Kantor Pusat : Ujung, Surabaya 60155, P.O. BOX 1134 Indonesia
Telp. : +62-31-3292275 (Hunting) Fax. : +62-31-3292530, 3292493, 3292516
E-mail : palsub@pal.co.id Web Site : <http://www.pal.co.id>

Kantor Perwakilan : Jl.Tanah Abang II/27, Jakarta 10160
Telp. : +62-21-3846833, Fax. : +62-21-3843717 E-mail : paljkt@pal.co.id

Denah Unit Kesehatan Industri
dan Alur Pelaksanaan Tes Kesehatan

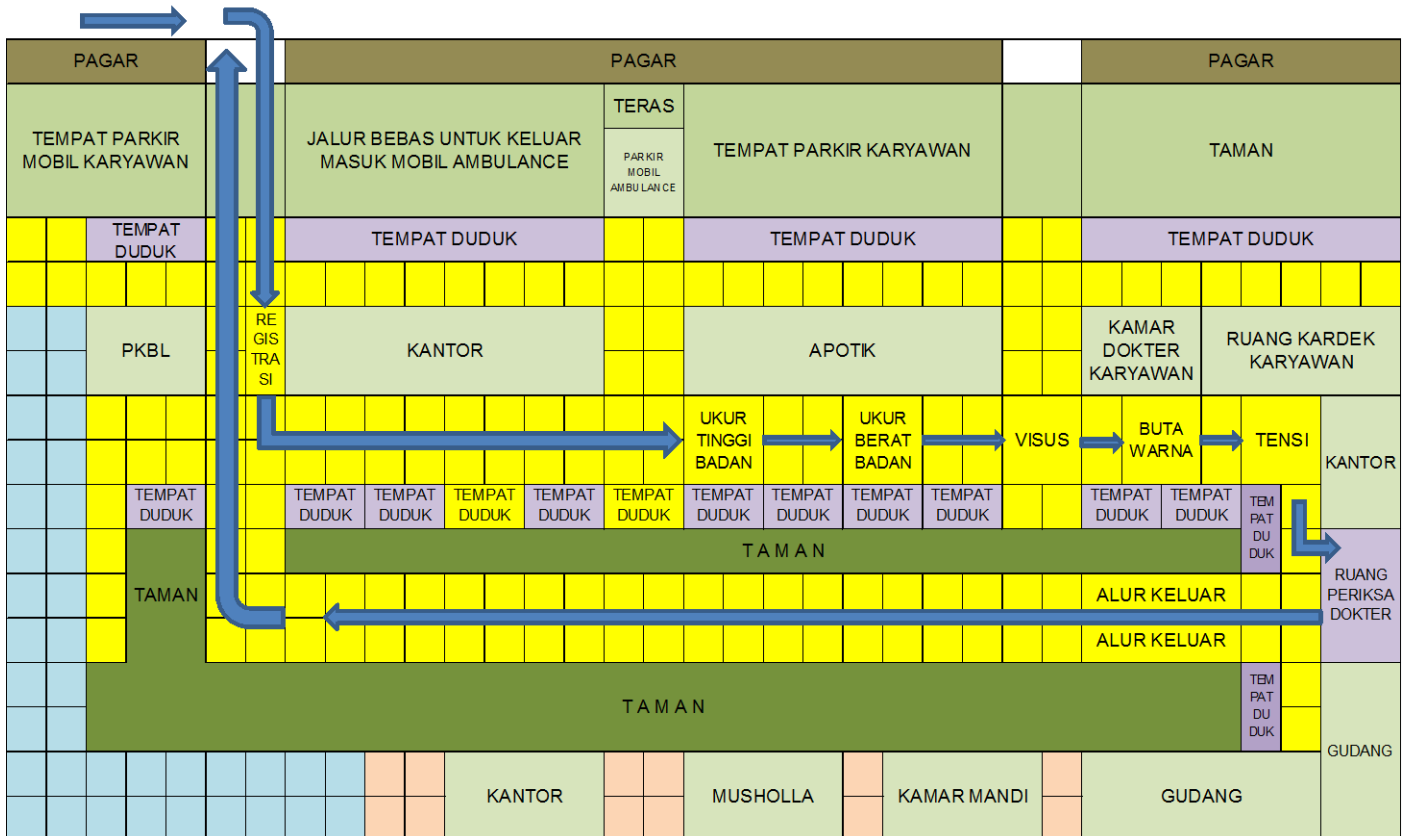

Daftar Peserta Lolos Seleksi Psikologi

No Peserta	Nama
240 / I1 - 3 / FG / REK-PAL / 2018	Shinta Puspita Asrie
242 / I1 - 3 / FG / REK-PAL / 2018	Nita Astutik
243 / I1 - 3 / FG / REK-PAL / 2018	Raysa Dyah Ayu Albertha
244 / I1 - 3 / FG / REK-PAL / 2018	Afdholifah Ainunia Hago
245 / I1 - 3 / FG / REK-PAL / 2018	Moh Alfian
246 / I1 - 3 / FG / REK-PAL / 2018	Rima Fuji Astuti
247 / I1 - 3 / FG / REK-PAL / 2018	Nadya Rahmadhani
248 / I1 - 3 / FG / REK-PAL / 2018	Rani Yuli Atika
249 / I1 - 3 / FG / REK-PAL / 2018	Ayun Sri Rezkiana
251 / I1 - 3 / FG / REK-PAL / 2018	Dewi Paramita Ayu Wulandari
252 / I1 - 3 / FG / REK-PAL / 2018	Septimus Adrianus Mali
253 / I1 - 3 / FG / REK-PAL / 2018	Abdul Muchsin
254 / I1 - 3 / FG / REK-PAL / 2018	Pratiwi Hanum
255 / I1 - 3 / FG / REK-PAL / 2018	Halimatur Rasyidah
257 / I1 - 3 / FG / REK-PAL / 2018	Nico Tantra Hartoyo
258 / M0 - 0 / FG / REK-PAL / 2018	Nadya Yolanda Putri
259 / M0 - 0 / FG / REK-PAL / 2018	Muchamad Arifin
262 / M0 - 0 / FG / REK-PAL / 2018	Divya Sistha
263 / M0 - 0 / FG / REK-PAL / 2018	Miratu Kamida
265 / M0 - 0 / FG / REK-PAL / 2018	Ninik Zakiyah
266 / I1 - 1 / FG / REK-PAL / 2018	Holivia Sekti Pramita
267 / I1 - 1 / FG / REK-PAL / 2018	Fastri Prisma Grizmaldy
268 / I1 - 1 / FG / REK-PAL / 2018	Oky Trivan Subandriyo
269 / I1 - 1 / FG / REK-PAL / 2018	Ratna Sari
271 / I1 - 1 / FG / REK-PAL / 2018	Risgandhani Ghassani
273 / I1 - 1 / FG / REK-PAL / 2018	Tia Eka Yosa
274 / I1 - 1 / FG / REK-PAL / 2018	Nurhadi
275 / I1 - 1 / FG / REK-PAL / 2018	Meitri Indah Indriani
276 / I1 - 1 / FG / REK-PAL / 2018	Suad Septiyanto
278 / I1 - 1 / FG / REK-PAL / 2018	Rahayu Nada Brilliantsari
279 / I1 - 1 / FG / REK-PAL / 2018	Nanda Hikmatul Aulia
280 / I1 - 1 / FG / REK-PAL / 2018	Myrna Carissa Puluntanu
282 / D0 - 2 / FG / REK-PAL / 2018	Santi Widhiyanti
283 / D0 - 2 / FG / REK-PAL / 2018	Eliza Rahman
285 / D0 - 2 / FG / REK-PAL / 2018	Virgawati Wediyunda
287 / D0 - 2 / FG / REK-PAL / 2018	Dyah Setyo Nugraheni
288 / D0 - 2 / FG / REK-PAL / 2018	Nirwana Ramadhani
289 / D0 - 2 / FG / REK-PAL / 2018	Mochamad Sahara
291 / D0 - 2 / FG / REK-PAL / 2018	Wina Adikyawati
293 / D0 - 2 / FG / REK-PAL / 2018	Silfia Nora Paraswati
294 / D0 - 2 / FG / REK-PAL / 2018	Muammarsyah

Hasil Seleksi Psikologi
dan Petunjuk Pelaksanaan Tes Kesehatan



No Peserta	Nama
295 / D0 - 2 / FG / REK-PAL / 2018	Marini Isaura Lestari
296 / D0 - 2 / FG / REK-PAL / 2018	Alexander Sitingjak
297 / D0 - 2 / FG / REK-PAL / 2018	Mifta Azis Mashuri
298 / D0 - 2 / FG / REK-PAL / 2018	Muhamad Adrian Herdianto
299 / D0 - 2 / FG / REK-PAL / 2018	Wira Satya
301 / D0 - 2 / FG / REK-PAL / 2018	Aldy Maulana Achsan
302 / D0 - 3 / FG / REK-PAL / 2018	Mujizat Alam
303 / D0 - 3 / FG / REK-PAL / 2018	Ria Perdana Sari
304 / D0 - 3 / FG / REK-PAL / 2018	Arsanti Rakhasiwi
305 / D0 - 3 / FG / REK-PAL / 2018	Muhammad Ikhlas
306 / D0 - 3 / FG / REK-PAL / 2018	Selpitri
310 / D0 - 3 / FG / REK-PAL / 2018	Lucky Prasetyo
313 / D0 - 3 / FG / REK-PAL / 2018	Septi Rosalia Arifin
315 / D0 - 4 / FG / REK-PAL / 2018	Dito Vidya Riadianto
316 / D0 - 4 / FG / REK-PAL / 2018	Dita Ayu Permatasari
318 / H0 - 0 / FG / REK-PAL / 2018	Delfani Gemely
319 / H0 - 0 / FG / REK-PAL / 2018	Siska Nirmawati
322 / H0 - 0 / FG / REK-PAL / 2018	Alfiya Nuri Rohmah
324 / H0 - 0 / FG / REK-PAL / 2018	Susanna Anindya Permatasari
325 / H0 - 0 / FG / REK-PAL / 2018	Anggun Dherti Veta Yani
326 / H0 - 0 / FG / REK-PAL / 2018	Ratna Dwi Puji Astuti
327 / H0 - 0 / FG / REK-PAL / 2018	Annisa Muthiya
330 / I1 - 2 / FG / REK-PAL / 2018	Oktariza Shinta Setyawati
331 / I1 - 2 / FG / REK-PAL / 2018	Laras Anggit Kinanti
332 / I1 - 2 / FG / REK-PAL / 2018	Ni Wayan Nina Yantini
333 / I1 - 2 / FG / REK-PAL / 2018	Salsabila Nurussyifa
334 / I1 - 2 / FG / REK-PAL / 2018	Meitri Permatasari
335 / I1 - 2 / FG / REK-PAL / 2018	Yoan Septiana
339 / I1 - 2 / FG / REK-PAL / 2018	Agus Jati Pambudi
340 / I1 - 2 / FG / REK-PAL / 2018	Meske Elyaneke Mataes
341 / I1 - 2 / FG / REK-PAL / 2018	Surahman Wijaya
343 / C2 - 1 / FG / REK-PAL / 2018	Singgih Karunia Almasa
344 / C2 - 1 / FG / REK-PAL / 2018	Rizky Pratama
345 / C2 - 1 / FG / REK-PAL / 2018	Irdra Bayunanda Yanottama
346 / C2 - 1 / FG / REK-PAL / 2018	Tri Adi Siswanto
347 / C2 - 1 / FG / REK-PAL / 2018	Nyoman Dita Krisnabayu
348 / C2 - 1 / FG / REK-PAL / 2018	Valdi Akbar Nugroho
350 / C2 - 1 / FG / REK-PAL / 2018	Dhina Gustiana Chori
352 / C2 - 1 / FG / REK-PAL / 2018	Muhammad Haidar Fakhri
353 / C2 - 1 / FG / REK-PAL / 2018	Intho Nurshauma Syuhri
354 / C2 - 1 / FG / REK-PAL / 2018	Muhammad Emir Hanif Rasyadi
355 / C2 - 1 / FG / REK-PAL / 2018	Andi Kusuma
356 / C2 - 1 / FG / REK-PAL / 2018	Adi Maulana Putra

PT PAL INDONESIA (PERSERO)

Kantor Pusat : Ujung, Surabaya 60155, P.O. BOX 1134 Indonesia
Telp. : +62-31-3292275 (Hunting) Fax. : +62-31-3292530, 3292493, 3292516
E-mail : palsub@pal.co.id Web Site : http://www.pal.co.id

Kantor Perwakilan : Jl.Tanah Abang II/27, Jakarta 10160
Telp. : +62-21-3846833, Fax. : +62-21-3843717 E-mail : paljkt@pal.co.id

No Peserta	Nama
358 / C2 - 1 / FG / REK-PAL / 2018	Dwi Sugiarto
361 / C2 - 1 / FG / REK-PAL / 2018	Arya Prana Keynanda
363 / C2 - 1 / FG / REK-PAL / 2018	Allissa Suwondo Partosentono
366 / C2 - 1 / FG / REK-PAL / 2018	Philin Sophia
367 / C2 - 1 / FG / REK-PAL / 2018	Dyan Harya Pradipta
370 / C2 - 1 / FG / REK-PAL / 2018	Afif Wiludin
371 / C2 - 1 / FG / REK-PAL / 2018	Abdur Rachman
373 / C2 - 1 / FG / REK-PAL / 2018	Yulia Islamia
375 / C2 - 1 / FG / REK-PAL / 2018	Kanda Nur Diansah
377 / C2 - 1 / FG / REK-PAL / 2018	Mohamad Rizalul Hafiz
379 / C2 - 1 / FG / REK-PAL / 2018	Muhammad Putra Utama
380 / C2 - 1 / FG / REK-PAL / 2018	Riska Rahayu
381 / C2 - 1 / FG / REK-PAL / 2018	Nur Akbar
382 / C2 - 1 / FG / REK-PAL / 2018	Danu Surendro
383 / C2 - 1 / FG / REK-PAL / 2018	Lucky Andoyo Widyasto
385 / C2 - 1 / FG / REK-PAL / 2018	Muhammad Hafid Huda
386 / C1 - 1 / FG / REK-PAL / 2018	Olin Lintang Pribadi
388 / C1 - 1 / FG / REK-PAL / 2018	Rona Sandro
390 / C1 - 1 / FG / REK-PAL / 2018	Nisa Nuraini Surasa
391 / C1 - 1 / FG / REK-PAL / 2018	Medi Nugrahani Fitri
393 / C1 - 1 / FG / REK-PAL / 2018	Atina Rachmani Anggar Kusuma
397 / C1 - 1 / FG / REK-PAL / 2018	Prinka Kurniasari
402 / D0 - 1 / FG / REK-PAL / 2018	Meta Ramadhani
405 / D0 - 1 / FG / REK-PAL / 2018	Lia Natasari
408 / C1 - 2 / FG / REK-PAL / 2018	Fandy Bestario Harlan
410 / C1 - 2 / FG / REK-PAL / 2018	Yusnia Puspita Dewi
411 / C1 - 2 / FG / REK-PAL / 2018	Farinda Cesarizka Rahmita
412 / C1 - 2 / FG / REK-PAL / 2018	Uranio Hario Bimo Pratomo
413 / C1 - 2 / FG / REK-PAL / 2018	Suherman
414 / C1 - 2 / FG / REK-PAL / 2018	Vicencius Hendra Adhari
415 / C1 - 2 / FG / REK-PAL / 2018	Sumarlin
417 / C1 - 2 / FG / REK-PAL / 2018	Nabila Hidni
418 / C1 - 2 / FG / REK-PAL / 2018	Ahmad Nurdin Hasibuan
419 / C1 - 2 / FG / REK-PAL / 2018	Muhammad Ihsan
420 / C1 - 2 / FG / REK-PAL / 2018	Septiyan Adi Nugroho
421 / C1 - 2 / FG / REK-PAL / 2018	Ayu Fitri